

LANDSCHAFTSPLAN VERWALTUNGSGEMEINSCHAFT DOHNA-MÜGLITZTAL



LEGENDE

Schutzgebiete nach Naturschutzrecht

- Schutzgebiete und Schutzobjekte nach Naturschutzrecht im Sinne des 4. Abschnittes des BNatSchG
- ⊙ Naturschutzgebiet - rechtskräftig
- ⊖ Landschaftsschutzgebiet - rechtskräftig
- ⊕ Flächennaturdenkmal - rechtskräftig
- Einzelobjekt Naturdenkmal

Quelle: Darstellung auf der Grundlage von Daten des Sächsischen Landesamtes für Umwelt, Landwirtschaft und Geologie, Stand 01/2016; Untere Naturschutzbehörde Landkreis Sächsische Schweiz-Osterzgebirge, Stand 07/2016

Schutzgebiete und Schutzobjekte nach Naturschutzrecht im Sinne des 4. Abschnittes des BNatSchG

- ⊖ Landschaftsschutzgebiet - geplant
- ⊕ Europäisches Netz Natura 2000 - Europäisches Vogelschutzgebiet
- ⊕ Europäisches Netz Natura 2000 - Fauna-Flora-Habitat-Gebiet
- Einzelobjekt Fauna-Flora-Habitat-Gebiet

Quelle: Darstellung auf der Grundlage von Daten des Sächsischen Landesamtes für Umwelt, Landwirtschaft und Geologie, Stand 10/2006, Aktualisierung 12/2009

Quelle: Darstellung auf der Grundlage von Daten des Sächsischen Landesamtes für Umwelt, Landwirtschaft und Geologie, Stand 09/2017, letzte Aktualisierung 05/2012

Selective Biotopkartierung und Waldbiotopkartierung

- Geschütztes Biotop nach § 21 SächsNatSchG und § 30 BNatSchG
- Biotopnummer – weitere Erläuterungen dazu im Anhang 2 zum Landschaftsplan

Quelle: Untere Naturschutzbehörde Landkreis Sächsische Schweiz-Osterzgebirge, Stand 09/2017

Ausgleichs- und Ersatzmaßnahmen aus dem Kompensationskatalog KISS/KoKaNat

- Bestand
- Ausführung
- Baurecht

Quelle: LISI Gesellschaft für Verkehrsweisen und Ingenieurtechnische Dienstleistungen mbH, Stand: 04/2016

Hochwasserschutzkonzept Krebs

- Maßnahmen in Vorplanung, Entwurfsplanung, Genehmigungsplanung
- Die dargestellten Flächen sind zur Wahrung der Leckhaftigkeit des Plans in ihren Grenzen vereinfacht und mit benachbarten Flächen zusammengefasst.

Quelle: Ingenieurbüro K. Langenbach Dresden GmbH, Stand 09/2017

Schutzgebiete nach Wasserrecht

- Überschwemmungsgebiet
- Hochwasserisokegebiet - Gewässer mit signifikantem Hochwasserisiko (§ 73 WfW des Freistaates Sachsen)
- Hochwasserentstehungsgebiet Untere Müglitz/Götteuba

Quelle: Darstellung auf der Grundlage von Daten der unteren Wasserbehörden der Landkreise und kreisfreien Städte und des Sächsischen Landesamtes für Umwelt, Landwirtschaft und Geologie, Stand: 01/2016

Quelle: Darstellung auf der Grundlage von Daten der unteren Wasserbehörden der Landkreise und kreisfreien Städte und des Sächsischen Landesamtes für Umwelt, Landwirtschaft und Geologie, Stand: 11/2012

Quelle: Landesdirektion Sachsen, Referat 42/00, Stand: 08/2015

Sonstiges

- Verwaltungsgemeinschaft Dohna-Müglitztal
- Gemeindegrenze

Quelle: © Geodaten Sachsen, 2015, Datenlizenz Deutschland – Namensnennung – Version 2.0
 Lizenztext: <https://www.govdata.de/dl-de/by-2-0>
 Datenmatrix: http://geodaten.sachsen.de/ingra/au_atom/Dataset_sn_au_shape.xml

Landkreis: Sächsische Schweiz-Osterzgebirge Lagebezug: ETRS 1989 UTM Zone 33N
 Gemeinde: Verwaltungsgemeinschaft Dohna-Müglitztal HfHunbezug:
 Geokoordinaten: Darstellung auf der Grundlage der Topographischen Karte 1:10 000 mit Genehmigung des Staatsexamines Geodätischer Dienstleistungen Sachsen 2015. Änderungen sind technische Erweiterungen durch den Herausgeber. Jede Vervielfältigung bedarf der Erlaubnis des Staatsexamines Geodätischer Dienstleistungen Sachsen.

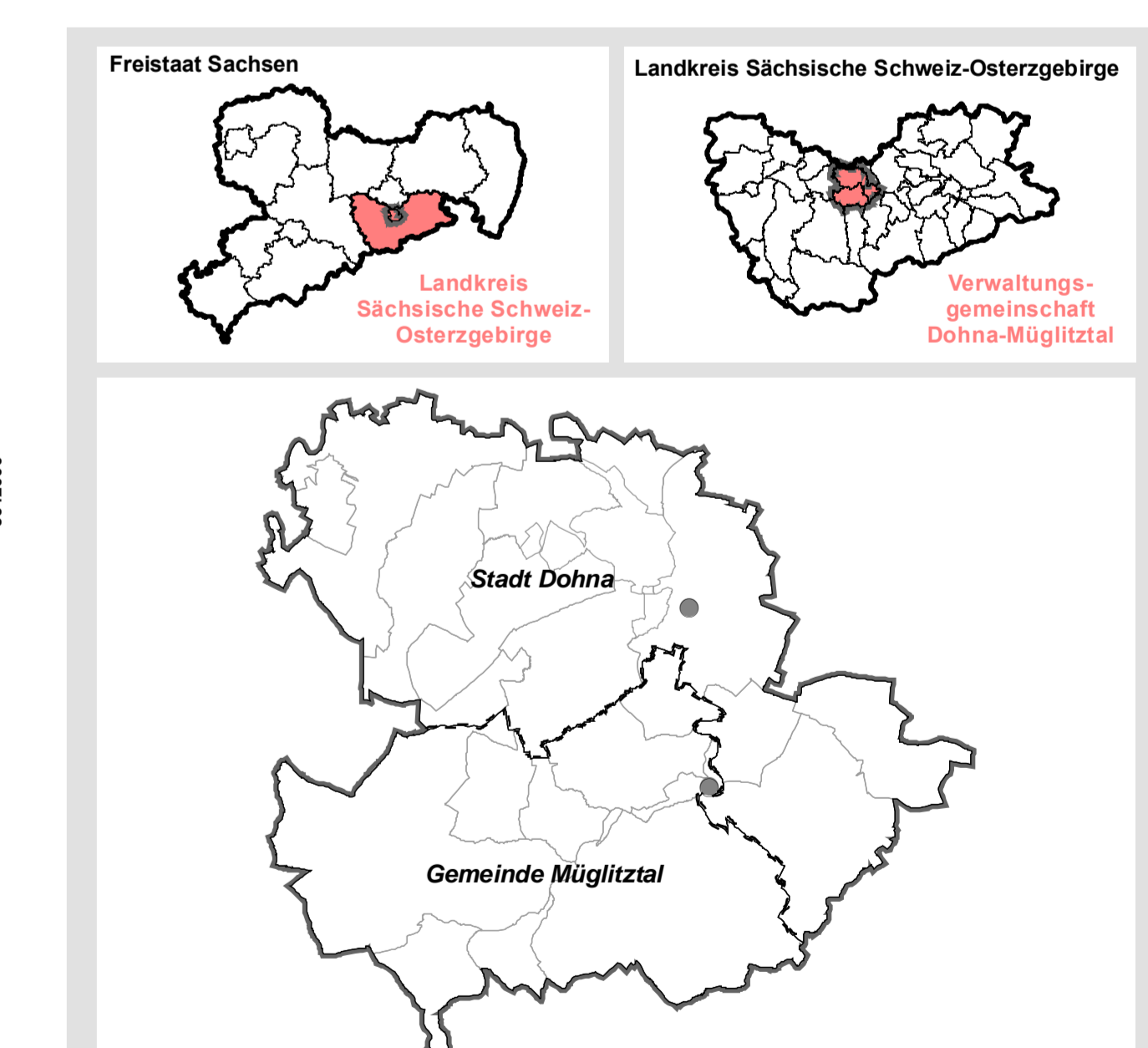

Übersichtskarte: Räumlicher Geltungsbereich des Landschaftsplans 1:85.000

Verwaltungsgemeinschaft Dohna-Müglitztal

Stadt Dohna
 Am Markt 11
 01809 Dohna

Gemeinde Müglitztal
 OT Weesenstein
 Schulstr. 18
 01809 Müglitztal

**Landschaftsplan
ENTWURF**
 Restriktionen und Schutzgebiete,
Bestand A-/E-Flächen
 Fassung: 26.03.2018

1:10.000

Bearbeiter: MSB
 Zeichner: DH

GICON Großmann Ingenieur Consult GmbH
 Stammplatz Dresden

Tempelstraße 44
 01219 Dresden
 Tel.: +49 351 436110 Fax: -18
 eMail: info@gicon.de

K.02

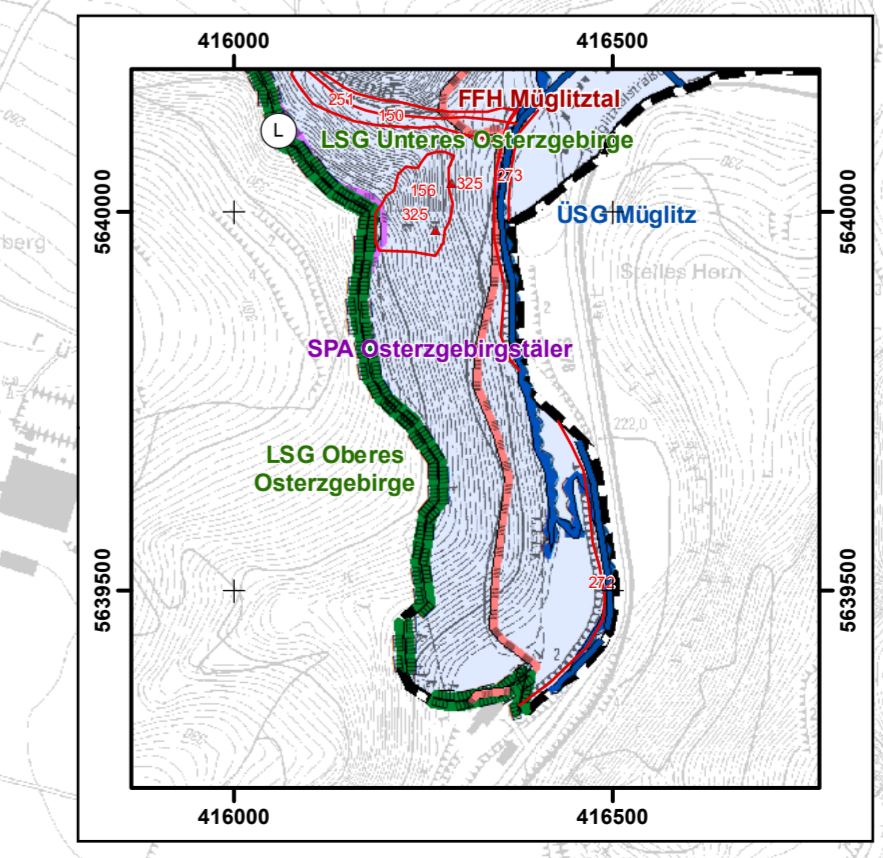
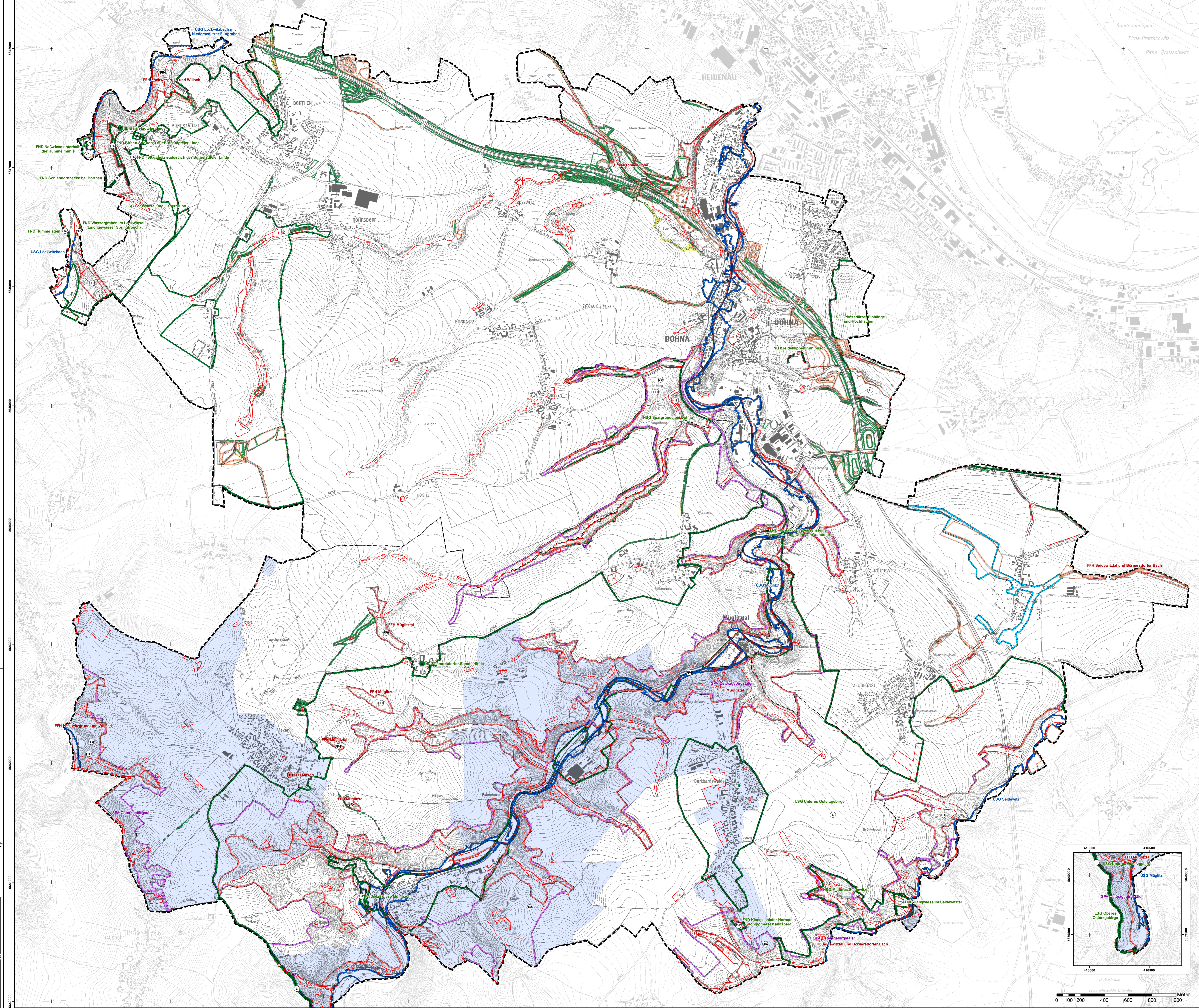

Übersichtskarte: Räumlicher Geltungsbereich des Landschaftsplans 1:85.000