

# LANDSCHAFTSPLAN VERWALTUNGSGEMEINSCHAFT DOHNA-MÜGLITZTAL

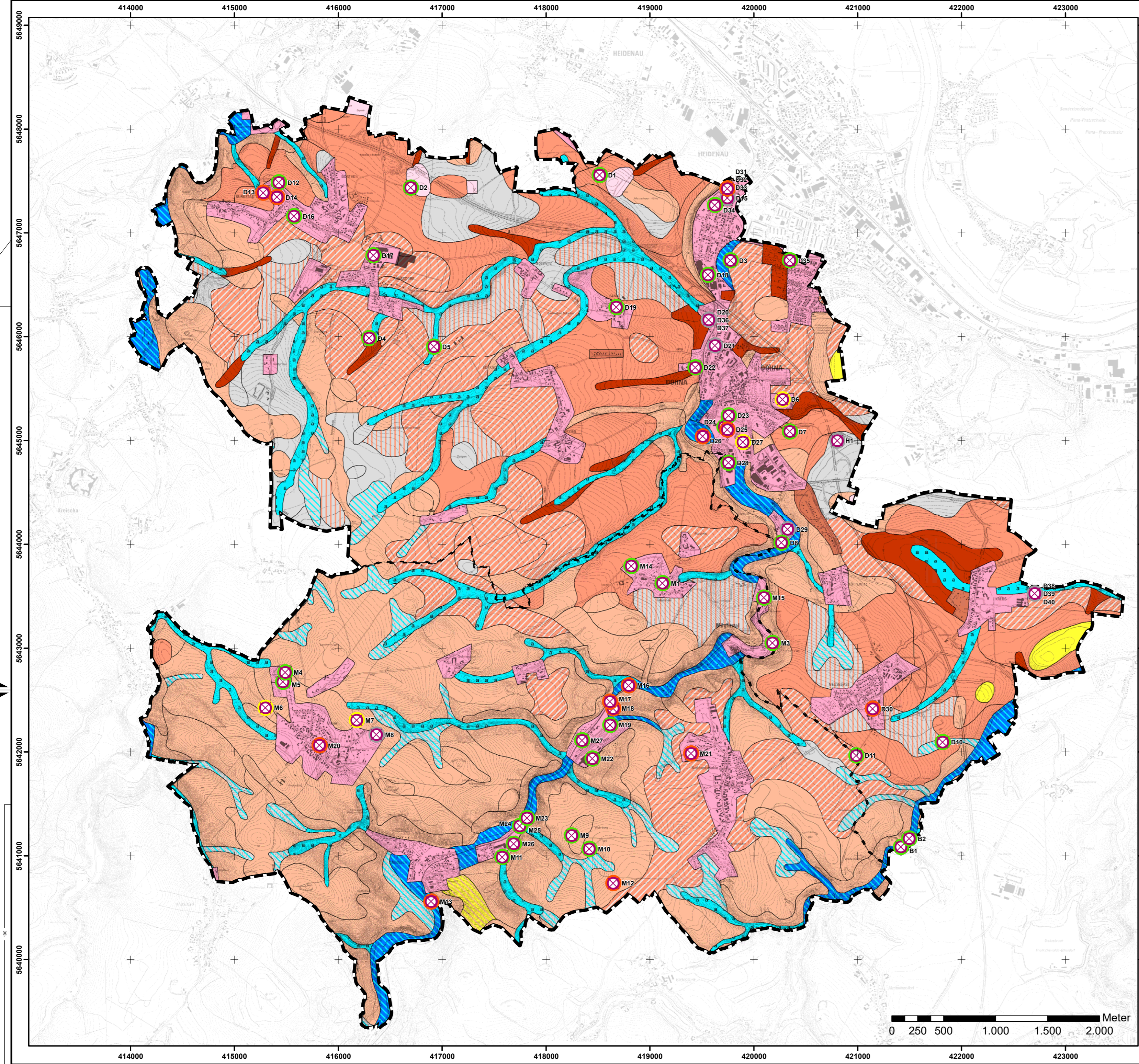

## LEGENDE

**Bodentypen (BK50)**

	Normlockersyrosem (OLn)		Normpseudogley (SSn)
	Normregosol (RQn)		Parabraunerde-Pseudogley (LL-SS)
	Lockersyrosem-Regosol (OL-RQ)		Gley-Pseudogley (GG-SS)
	Normbraunerde (BBn)		Normkolluvisol (YKn)
	Normparabraunerde (LLn)		Normhortisol (YOn)
	Pseudogley-Parabraunerde (SS-LL)		Gley-Vega (GG-AB)
	Normpodsol (PPn)		Auengley (GGa)
	Braunerde-Podsol (BB-PP)		

Quelle: Darstellung auf der Grundlage von Daten des Sächsischen Landesamtes für Umwelt, Landwirtschaft und Geologie, Stand: 06/2016

## Altablagerungen und Altstandorte gemäß Sächsischem Altlastenkataster (SALKA)

- Aktueller Handlungsbedarf**
- kein Handlungsbedarf
  - Handlungsbedarf zur Überwachung
  - Handlungsbedarf zur Erkundung
  - keine Angaben

Beschriftung:  
(Nummerierung gemäß Erläuterungsbericht FNP Anhang 7.1.7)

Quelle: Landratsamt Sächsische Schweiz-Osterzgebirge, Geschäftsbereich Bau und Umwelt, Referat Abfall/Boden/Altlasten, Stand: 05/2018

## Sonstiges

- 
- Verwaltungsgemeinschaft Dohna-Müglitztal
- 
- Gemeindegrenze

Quelle: © Geodaten Sachsen, 2015, Datenlizenz Deutschland – Namensnennung – Version 2.0  
Lizenztext: <https://www.govdata.de/dl-de/by-2-0>  
Datensatz: [http://geodownload.sachsen.de/inspire/au\\_atom/Dataset\\_sn\\_au\\_shape.wml](http://geodownload.sachsen.de/inspire/au_atom/Dataset_sn_au_shape.wml)

Landkreis: Sächsische Schweiz-Osterzgebirge  
Gemeinde: Verwaltungsgemeinschaft Dohna-Müglitztal  
Lagebezug: ETRS 1989 UTM Zone 33N  
Höhenbezug:

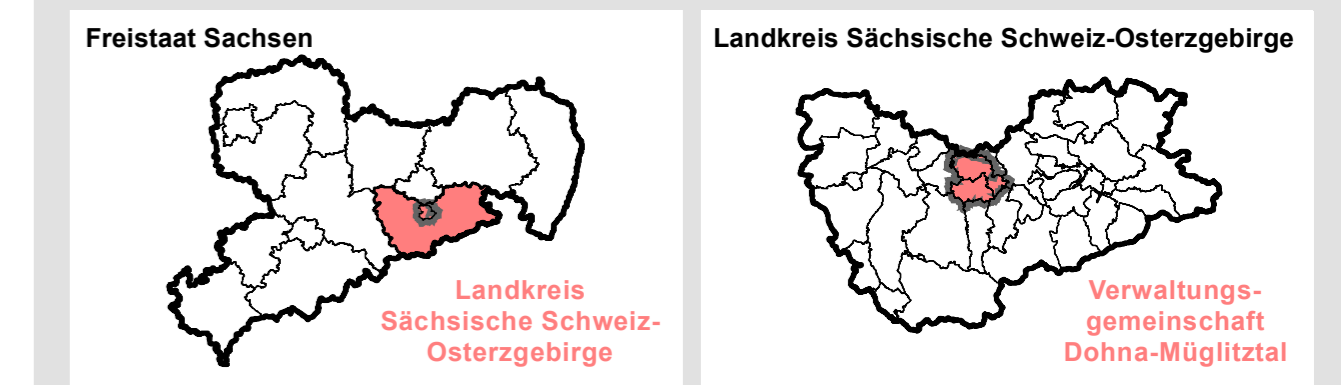

Übersichtskarte: Räumlicher Geltungsbereich des Landschaftsplans 1:85.000

## Verwaltungsgemeinschaft Dohna-Müglitztal

**Stadt Dohna**  
Am Markt 11  
01809 Dohna

**Gemeinde Müglitztal**  
OT Weenstein  
Schulstr. 18  
01809 Müglitztal

**Landschaftsplan  
ENTWURF  
Boden  
Bestand**

Fassung: 26.03.2018

**1:25.000**

Bearbeiter: KHY  
Zeichner: DHI

**GICON** Großmann Ingenieur Consult GmbH  
Stammsitz Dresden  
Tiergartenstraße 48  
01219 Dresden  
Tel.: +49 351 47878-0 Fax: -78  
eMail: [info@gicon.de](mailto:info@gicon.de)

**K.03.1**