

LANDSCHAFTSPLAN VERWALTUNGSGEMEINSCHAFT DOHNA-MÜGLITZTAL

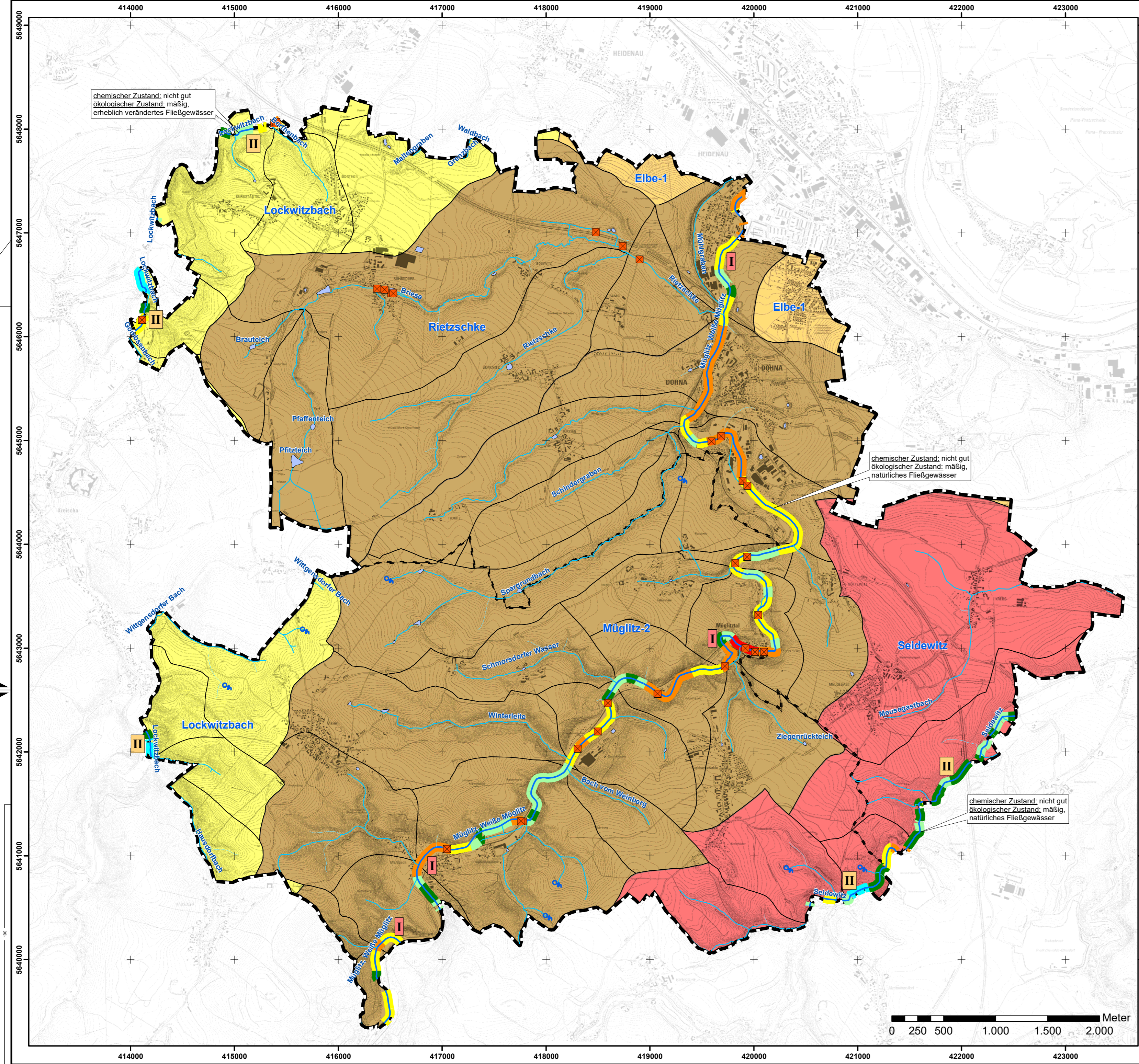

LEGENDE

Gewässer
Fließgewässernetz

- Bundeswasserstraße
- Gewässer 1. Ordnung
- Gewässer 2. Ordnung
- sonstige Gewässer

Quelle: Darstellung auf der Grundlage von Daten des Sächsischen Landesamtes für Umwelt, Landwirtschaft und Geologie, Stand: 07/2015

Standgewässer

Quelle: Darstellung auf der Grundlage von Daten des Sächsischen Landesamtes für Umwelt, Landwirtschaft und Geologie, Stand: 11/2013

Quelle

Quelle: Landschaftsplan Verwaltungsgemeinschaft Dohna-Müglitztal 2006

Gewässerdurchgängigkeit

- Kategorie I (gemäß Programm zur Wiederherstellung der ökologischen Durchgängigkeit)
- Kategorie II (gemäß Programm zur Wiederherstellung der ökologischen Durchgängigkeit)

Quelle: Darstellung auf der Grundlage von Daten des Sächsischen Landesamtes für Umwelt, Landwirtschaft und Geologie, Stand: 08/2004

Querbauwerk

Quelle: Darstellung auf der Grundlage von Daten des Sächsischen Landesamtes für Umwelt, Landwirtschaft und Geologie, Stand: 02/2012

Gewässerstruktur

- unverändert
- gering verändert
- mäßig verändert
- deutlich verändert
- stark verändert
- sehr stark verändert
- vollständig verändert
- trocken
- Standgewässer
- keine Daten

Quelle: Darstellung auf der Grundlage von Daten des Sächsischen Landesamtes für Umwelt, Landwirtschaft und Geologie, Stand: 02/2012

Chemischer und ökologischer Zustand/ökologisches Potenzial

chemischer Zustand: nicht gut
ökologischer Zustand: mäßig, natürliches Fließgewässer

chemischer Zustand (Kategorien: gut, nicht gut)
ökologischer Zustand (Kategorien: gut und besser, mäßig, unbefriedigend, schlecht)

Quelle: Darstellung auf der Grundlage von Daten des Sächsischen Landesamtes für Umwelt, Landwirtschaft und Geologie, Stand: 10/2015

Gewässereinzugsgebiete

- Eigeneinzugsgebiete der Oberflächenwasserkörper
- Elbe-1
 - Lockwitzbach
 - Müglitz-2/Rietzschke
 - Seidewitz

Quelle: Darstellung auf der Grundlage von Daten des Sächsischen Landesamtes für Umwelt, Landwirtschaft und Geologie, Stand: 10/2015

Teileinzugsgebiete

Quelle: Darstellung auf der Grundlage von Daten des Sächsischen Landesamtes für Umwelt, Landwirtschaft und Geologie, Stand: 12/2014

Sonstiges

- Verwaltungsgemeinschaft Dohna-Müglitztal
- Gemeindegrenze

Quelle: © Geodaten Sachsen, 2015, Datenlizenz Deutschland – Namensnennung – Version 2.0
Lizenztext: <https://www.govdata.de/dl-de/by-2-0>
Datensatz: http://geodownload.sachsen.de/inspire/au_atom/Dataset_sn_au_shape.xml

Landkreis: Sächsische Schweiz-Osterzgebirge
Gemeinde: Verwaltungsgemeinschaft Dohna-Müglitztal
Lagebezug: ETRS 1989 UTM Zone 33N
Höhenbezug:

Geobasisdaten: Darstellung auf der Grundlage der Topographischen Karte 1:10.000 mit Genehmigung des Staatsbetriebes Geobasisinformation und Vermessung Sachsen 2016. Änderungen und thematische Erweiterungen durch den Herausgeber. Jede Vervielfältigung bedarf der Erlaubnis des Staatsbetriebes Geobasisinformation und Vermessung Sachsen.

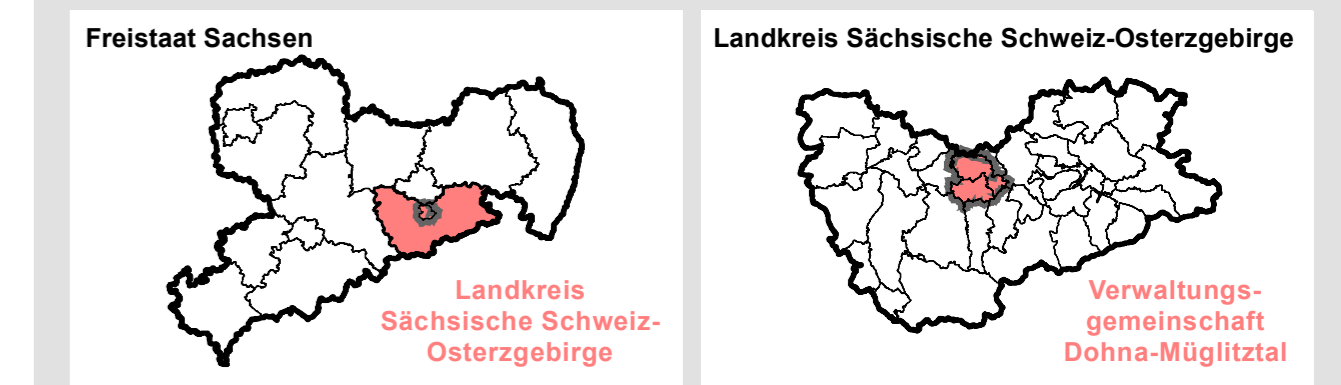

Verwaltungsgemeinschaft Dohna-Müglitztal

Stadt Dohna
Am Markt 11
01809 Dohna

Gemeinde Müglitztal
OT Weesenstein
Schulstr. 18
01809 Müglitztal

**Landschaftsplan
ENTWURF
Wasser
Bestand und Bewertung**

Fassung: 26.03.2018

Bearbeiter: KHY
Zeichner: DHI

GICON Großmann Ingenieur Consult GmbH
Stammstz Dresden
Tiergartenstraße 48
01219 Dresden
Tel.: +49 351 47878-0 Fax: -78
eMail: info@gicon.de

K.04