

LANDSCHAFTSPLAN VERWALTUNGSGEMEINSCHAFT DOHNA-MÜGLITZTAL



LEGENDE

Prioritätsstufe

- Maßnahmen bereits realisiert bzw. im Bau - dauerhafte Unterhaltungspflege ist zu sichern
- vordringliche Maßnahmen
- mittelfristige Maßnahmen
- langfristige Maßnahmen bis 2030

01.04.33 Nummer der Maßnahme
(Art und Umfang siehe Anlage 5 Erläuterungsbericht)

Quelle: GICON GmbH, Stand: 11/2017

Sonstiges

- Verwaltungsgemeinschaft Dohna-Müglitztal
- Gemeindegrenze

Quelle: © Geodaten Sachsen, 2015, Datenlizenz Deutschland – Namensnennung – Version 2.0
Lizenztext: <https://www.govdata.de/dl-de/by-2-0>
Datensatz: http://geodownload.sachsen.de/inspire/au_atom/Dataset_sn_au_shape.xml

Quelle: Landschaftsplan Verwaltungsgemeinschaft Dohna-Müglitztal 2006

- Übergeordnete Verkehrsstrasse (Autobahn A 17)

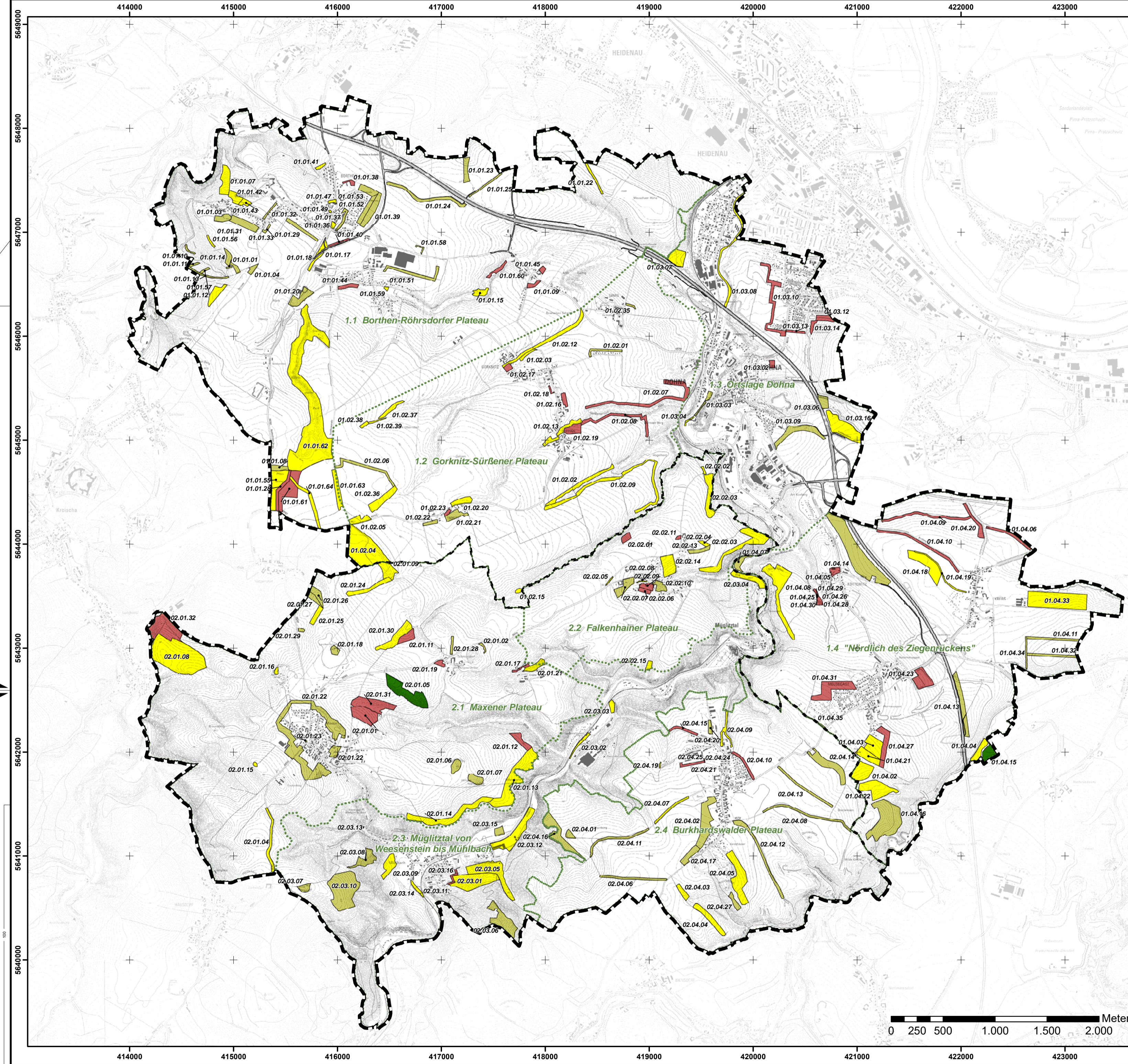

Landkreis: Sächsische Schweiz-Osterzgebirge
Gemeinde: Verwaltungsgemeinschaft Dohna-Müglitztal
Lagebezug: ETRS 1989 UTM Zone 33N
Höhenbezug:

Geobasisdaten: Darstellung auf der Grundlage der Topographischen Karte 1:10.000 mit Genehmigung des Staatsbetriebes Geobasisinformation und Vermessung Sachsen 2016. Änderungen und thematische Erweiterungen durch den Herausgeber. Jede Vervielfältigung bedarf der Erlaubnis des Staatsbetriebes Geobasisinformation und Vermessung Sachsen.



Freistaat Sachsen



Landkreis Sächsische Schweiz-Osterzgebirge

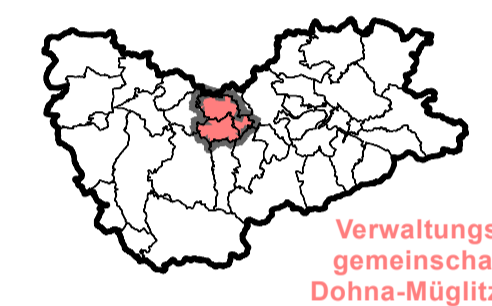

Übersichtskarte: Räumlicher Geltungsbereich des Landschaftsplans 1:85.000

Verwaltungsgemeinschaft Dohna-Müglitztal

Stadt Dohna
Am Markt 11
01809 Dohna

Gemeinde Müglitztal
OT Weesenstein
Schulstr. 18
01809 Müglitztal

**Landschaftsplan
ENTWURF
Prioritäten der Umsetzung**

1:25.000

Fassung: 26.03.2018

Bearbeiter: RHO
Zeichner: DHI

GICON Großmann Ingenieur Consult GmbH
Stammsitz Dresden

Tiergartenstraße 48
01219 Dresden
Tel.: +49 351 47878-0 Fax: -78
eMail: info@gicon.de

K.10