

LANDSCHAFTSPLAN VERWALTUNGSGEMEINSCHAFT DOHNA-MÜGLITZTAL

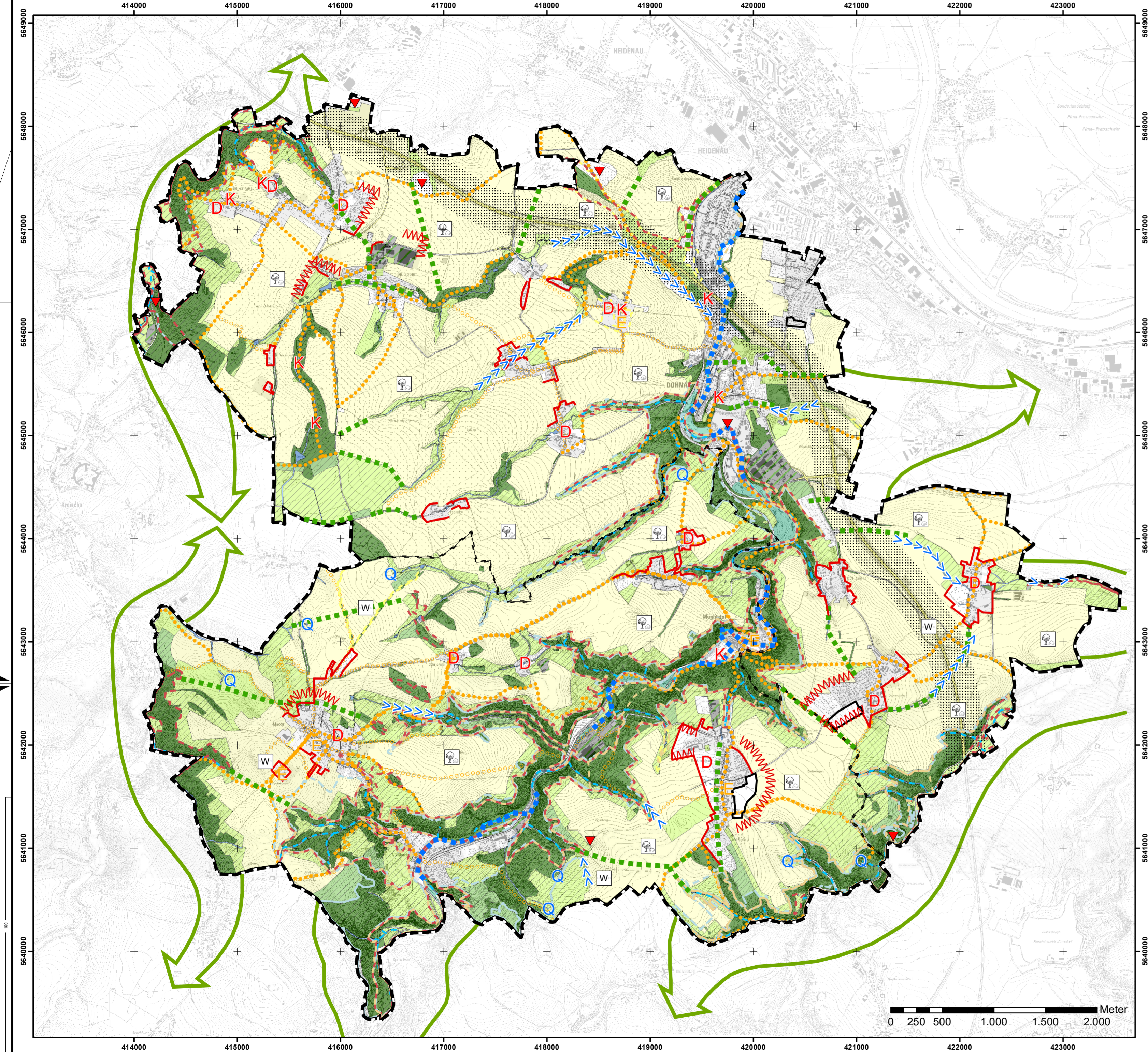

LEGENDE

Vorrangige Sicherung naturschutzwürdiger Bereiche und Entwicklung eines vernetzten Biotopverbundes

- Sicherung naturnaher Waldkomplexe
- Entwicklung von naturnahen Abschnitten des Flusstales
- Anbindung an überörtliche Biotopverbundachsen
- Erhalt und Entwicklung hochwertiger Biotopkomplexe und großräumiger Biotopverbundachsen
- Sicherung des kleinräumigen Biotopverbundes
- Erhalt und Entwicklung naturnaher Fließgewässer, Verbesserung der Gewässergüte
- Erhalt und Entwicklung von naturnahen Quellbereichen
- Sicherung der ökologischen Durchgängigkeit der Fließgewässer im besiedelten Raum

Quelle: Landschaftsplan Verwaltungsgemeinschaft Dohna-Müglitztal 2006

Sicherung der bioklimatischen Ausgleichsfunktion des Plangebietes

- Windschutzpflanzungen auf exponiertem Offenland
- Erhalt wichtiger Kaltluftabflussbahnen aus zusammenhängenden Offenlandbereichen

Quelle: Landschaftsplan Verwaltungsgemeinschaft Dohna-Müglitztal 2006, Aktualisierung: GICON GmbH 03/2019

Sicherung des kulturhistorischen Wertes der Siedlungen und der Landschaft

- Erhalt ländlich geprägter Ortskerne
- Begrenzung der Siedlungserweiterung
- Bereiche möglicher Siedlungserweiterung/Abrundung
- Sanierung/Entwicklung kulturhistorisch wertvoller Elemente und Bereiche
- Entwicklung landschaftstypischer Ortsränder
- Gliederung des Offenlandes und Aufwertung des Landschaftsbildes durch Strukturelemente (Gehölzgruppen etc.)

Quelle: Landschaftsplan Verwaltungsgemeinschaft Dohna-Müglitztal 2006

Sicherung und Entwicklung der Voraussetzung für die landschaftsbezogene Erholung

- Siedlungsbereiche mit auszubauender Erholungsinfrastruktur (Erholungszielgebiete)
- Erhalt von Wanderwegen
- Verbesserung der Zugänglichkeit von Erholungsräumen durch Neuweisung von Wanderwegen

Quelle: Landschaftsplan Verwaltungsgemeinschaft Dohna - Müglitztal 2006; Wander- und Radwanderkarte 1 : 20 000 Stadt Dohna und Umgebung, Stadtverwaltung Dohna (Hrsg.), Stand: 06/2016, 1. Auflage; eigene Erhebung aus Ortsbegehungen, GICON GmbH, Stand: 08/2016; Heimatverein Ortschaft Röhrsdorf e.V., Stellungnahme vom 23.09.2016 sowie Vor-Ort-Gespräch am 24.10.2016

Vermeidung/Minimierung und Sanierung der aus menschlicher Tätigkeit erwachsenden Beeinträchtigung der Naturgüter

- Immissions- und Sichtschutz an der BAB 17
- Durchgrünung von Gewerbegebieten
- vorrangige Rekultivierung/Sanierung von Deponien und Abbaustätten

Quelle: Landschaftsplan Verwaltungsgemeinschaft Dohna-Müglitztal 2006

Zeitgemäße Weiterentwicklung der land- und forstwirtschaftlichen Produktion

- Erhalt der ackerbaulichen und obstbaulichen Nutzung unter Berücksichtigung des Erosionsschutzes
- Sicherung und Entwicklung von strukturreichem Dauergrünland
- Erhalt und Aufbau naturnaher Waldgesellschaften
- vorrangige Entwicklung naturnaher Waldgesellschaften (Erstaufforstung)

Quelle: Landschaftsplan Verwaltungsgemeinschaft Dohna-Müglitztal 2006

Habitatzielarten

- Amphibien-Habitat
- Fledermaus-Habitat
- Fisch-Habitat
- Käfer-Habitat
- Reptilien-Habitat
- Schmetterling-Habitat
- Vogel-Habitat

Quelle: Fachvorschlag Kernflächen Biotopverbund - Hintergrundinformation Habitatflächen Zielarten, Herausgeber: Sächsisches Landesamt für Umwelt, Landwirtschaft und Geologie, Stand: 30.06.2014

* FFH-Fledermausquartier

Quelle: Darstellung auf der Grundlage von Daten des Sächsischen Landesamtes für Umwelt, Landwirtschaft und Geologie, Stand: 09/2003, letzte Aktualisierung 05/2012

Sonstiges

- Verwaltungsgemeinschaft Dohna-Müglitztal
- Gemeindegrenze
- Übergeordnete Verkehrsstrasse (Autobahn A 17)

Quelle: © Geodaten Sachsen, 2015, Datenlizenz Deutschland – Namensnennung – Version 2.0
Lizenztext: <https://www.govdata.de/dl-de/by-2-0>
Datensatz: http://geodownload.sachsen.de/inspire/au_atom/Dataset_sn_au_shape.xml

Landkreis: Sächsische Schweiz-Osterzgebirge
Gemeinde: Verwaltungsgemeinschaft Dohna-Müglitztal
Lagebezug: ETRS 1989 UTM Zone 33N
Höhenbezug:
Geobasisdaten:
DTK10 © Staatsbetrieb Geobasisinformation und Vermessung Sachsen 2021 (Blattschnitte innerhalb der Verwaltungsgrenze) und DTK10 © Staatsbetrieb Geobasisinformation und Vermessung Sachsen 2014 (Blattschnitte außerhalb der Verwaltungsgrenze)

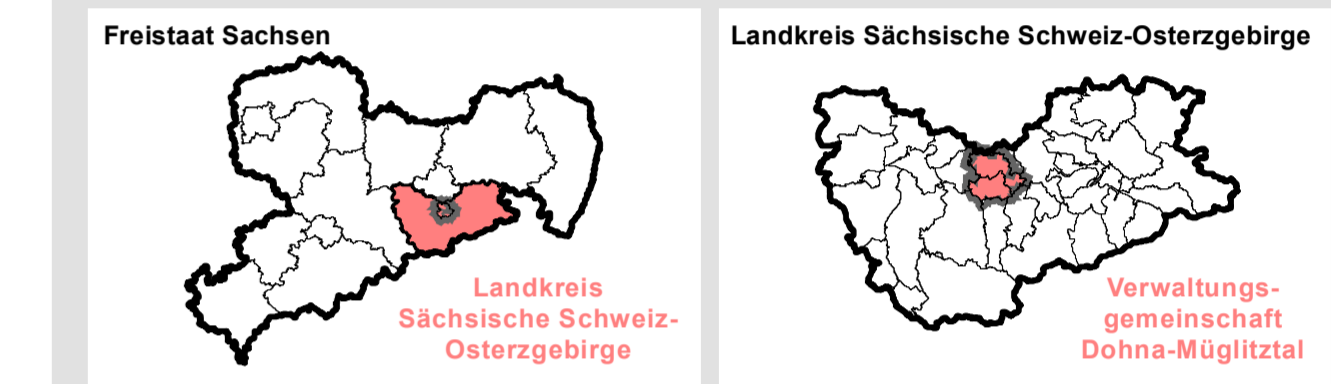

Verwaltungsgemeinschaft Dohna-Müglitztal
Stadt Dohna
Am Markt 11
01809 Dohna
Gemeinde Müglitztal
OT Weesenstein
Schulstr. 18
01809 Müglitztal

**Landschaftsplan
3. ENTWURF
Zielkonzept/Leitbild**
1:25.000

Fassung: 25.08.2021
Bearbeiter: MSB
Zeichner: DHI

GICON Großmann Ingenieur Consult GmbH
Stammplatz Dresden
Tiergartenstraße 48
01219 Dresden
Tel.: +49 351 47878-0 Fax: -78
eMail: info@gicon.de
K.08