

LANDSCHAFTSPLAN VERWALTUNGSGEMEINSCHAFT DOHNA-MÜGLITZTAL

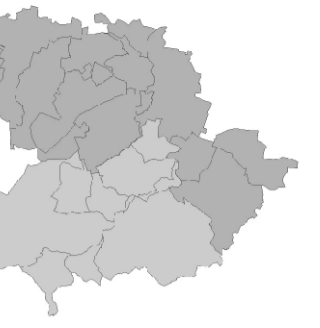

LEGENDE

Prioritätsstufe

- Maßnahmen bereits realisiert bzw. im Bau - dauerhafte Unterhaltungspflege ist zu sichern
- vordringliche Maßnahmen
- mittelfristige Maßnahmen
- langfristige Maßnahmen bis 2030

01.04.33 Nummer der Maßnahme
(Art und Umfang siehe Anlage 5 Erläuterungsbericht)

Quelle: GICON GmbH, Stand: 07/2021

Sonstiges

- Verwaltungsgemeinschaft Dohna-Müglitztal
- Gemeindegrenze

Quelle: © Geodaten Sachsen, 2015, Datenlizenz Deutschland – Namensnennung – Version 2.0
Lizenztext: <https://www.govdata.de/dl-de/by-2-0>
Datensatz: http://geodownload.sachsen.de/inspire/au_atom/Dataset_sn_au_shape.xml

Grenze der Teillandschaftsräume
(vgl. Gliederung in Anlage 5)

Quelle: Landschaftsplan Verwaltungsgemeinschaft Dohna-Müglitztal 2006

Übergeordnete Verkehrsstrasse (Autobahn A 17)

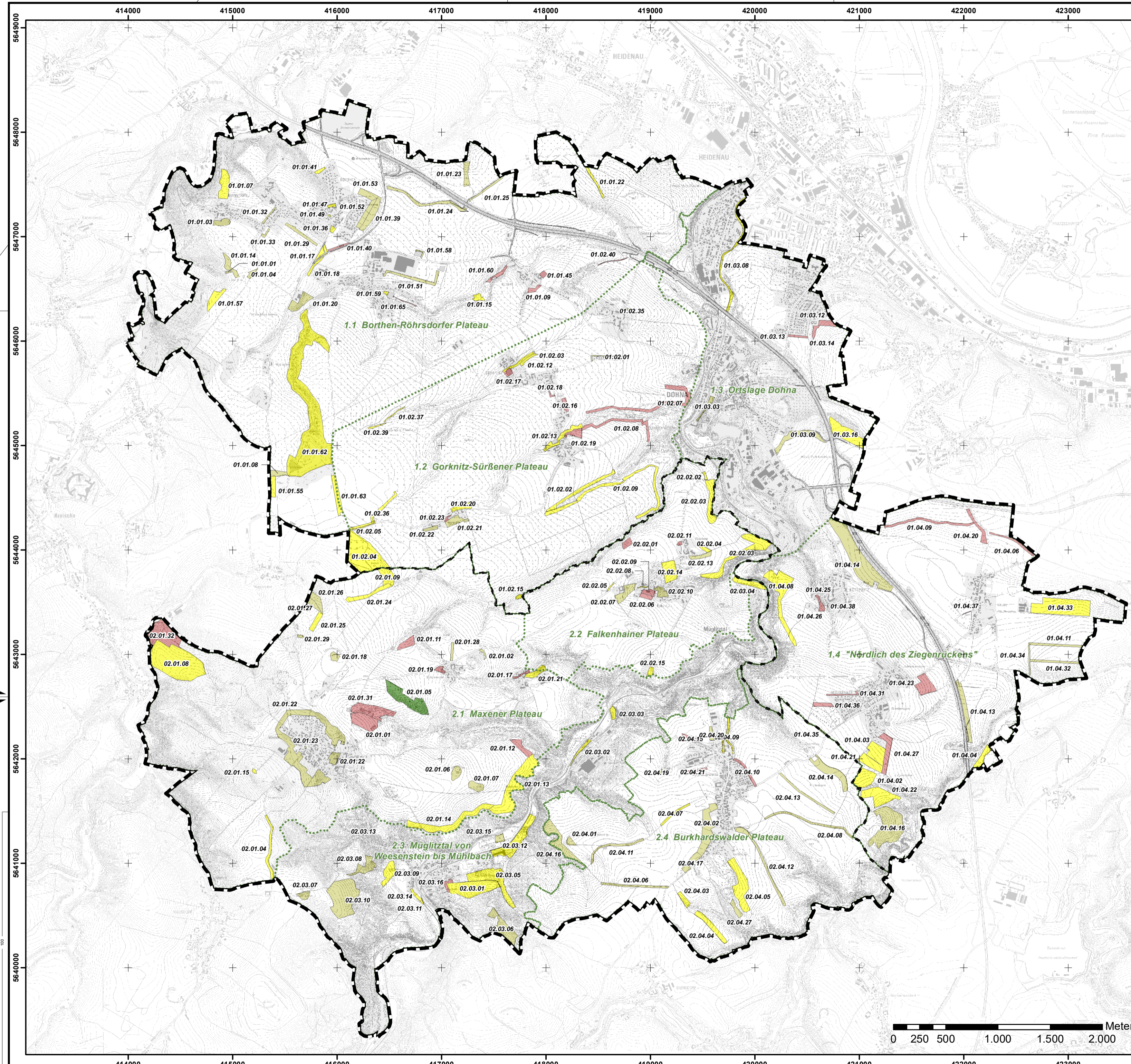

Landkreis: Sächsische Schweiz-Osterzgebirge
Gemeinde: Verwaltungsgemeinschaft Dohna-Müglitztal
Lagebezug: ETRS 1989 UTM Zone 33N
Höhenbezug:

Geobasisdaten:
DTK10 © Staatsbetrieb Geobasisinformation und Vermessung Sachsen 2021 (Blattschnitte innerhalb der Verwaltungsgrenze) und
DTK10 © Staatsbetrieb Geobasisinformation und Vermessung Sachsen 2014 (Blattschnitte außerhalb der Verwaltungsgrenze)

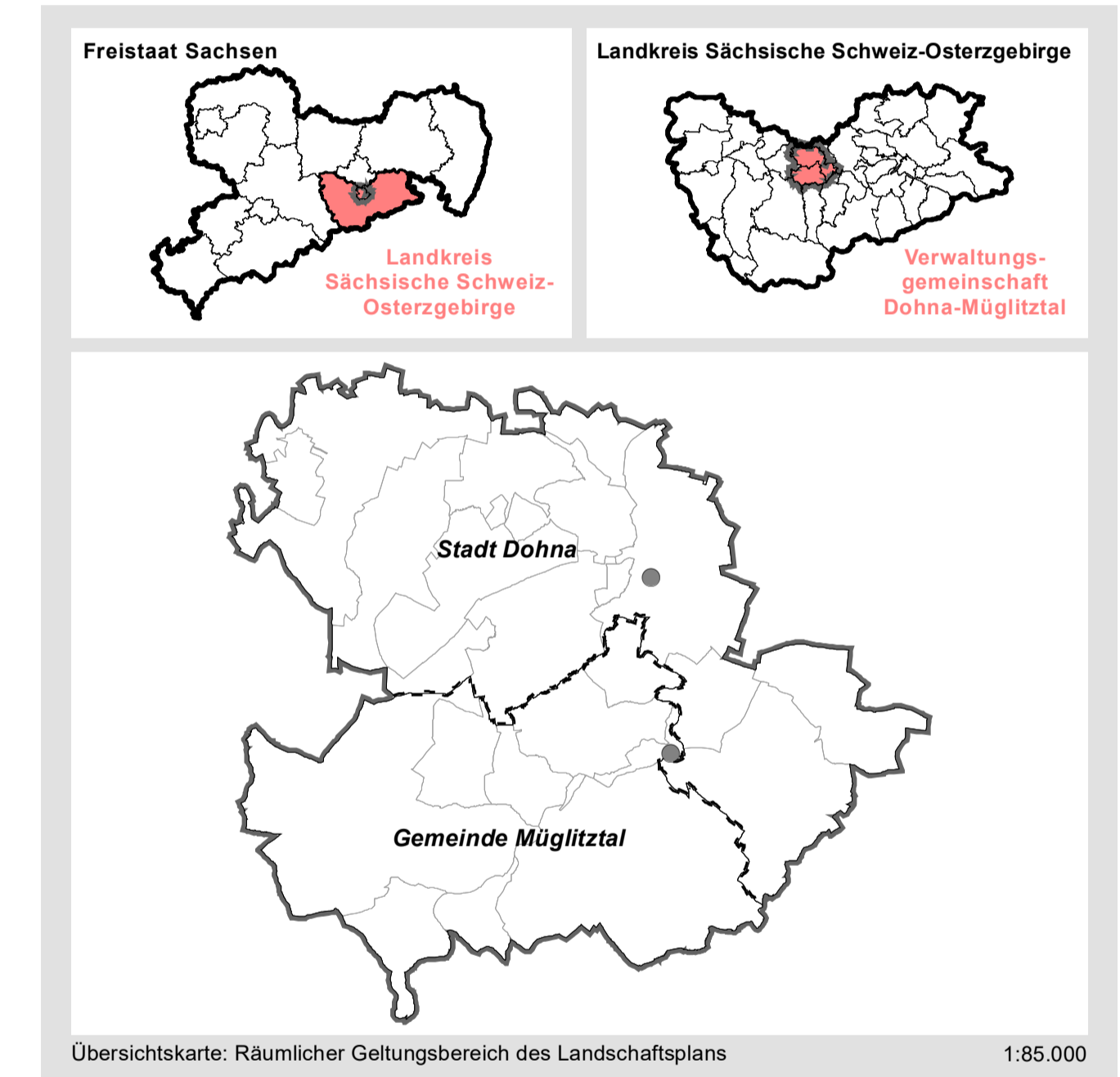

Verwaltungsgemeinschaft Dohna-Müglitztal

Stadt Dohna
Am Markt 11
01809 Dohna

Gemeinde Müglitztal
OT Weesenstein
Schulstr. 18
01809 Müglitztal

**Landschaftsplan
3. ENTWURF
Prioritäten der Umsetzung**

1:25.000

Fassung: 25.08.2021
Bearbeiter: MSB
Zeichner: VRP

GICON Großmann Ingenieur Consult GmbH
Stammsitz Dresden
Tiergartenstraße 48
01219 Dresden
Tel.: +49 351 47878-0 Fax: -78
eMail: info@gicon.de

K.10